

救急・救助

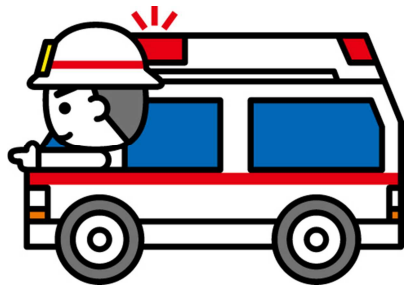

1. 署所別事故種別出動件数及び搬送人員

(R4.1.1 ~ R4.12.31)

| 種別 | 火災 | 自然災害 | 水難事故 | 交通事故 | 労働災害 | 運動競技 | 一般負傷 | 加害 | 自損行為 | 急病 | 転院搬送 | その他 | 合計 |
|--------|------|------|------|------|------|------|------|------|------|-------|------|------|-------|
| | 搬送人員 | 搬送人員 | 搬送人員 | 搬送人員 | 搬送人員 | 搬送人員 | 搬送人員 | 搬送人員 | 搬送人員 | 搬送人員 | 搬送人員 | 搬送人員 | |
| 取手署 | 14 | 0 | 0 | 92 | 10 | 16 | 308 | 9 | 19 | 1066 | 84 | 27 | 1,645 |
| | 1 | 0 | 0 | 88 | 10 | 15 | 276 | 5 | 13 | 922 | 84 | 1 | 1,415 |
| 戸頭署 | 1 | 0 | 2 | 57 | 8 | 8 | 189 | 0 | 10 | 960 | 68 | 16 | 1,319 |
| | 0 | 0 | 1 | 54 | 7 | 8 | 176 | 0 | 8 | 869 | 68 | 1 | 1,192 |
| 吉田署 | 3 | 0 | 0 | 56 | 7 | 9 | 187 | 5 | 11 | 758 | 57 | 18 | 1111 |
| | 1 | 0 | 0 | 51 | 7 | 9 | 164 | 4 | 5 | 677 | 57 | 0 | 975 |
| 柵木署 | 4 | 0 | 0 | 64 | 8 | 9 | 160 | 3 | 6 | 688 | 32 | 8 | 982 |
| | 0 | 0 | 0 | 58 | 8 | 8 | 149 | 2 | 5 | 599 | 32 | 0 | 861 |
| 宮和田出張所 | 2 | 0 | 1 | 35 | 4 | 3 | 102 | 2 | 12 | 492 | 27 | 6 | 686 |
| | 0 | 0 | 0 | 29 | 4 | 3 | 89 | 1 | 9 | 431 | 27 | 0 | 593 |
| 出動件数合計 | 24 | 0 | 3 | 304 | 37 | 45 | 946 | 19 | 58 | 3,964 | 268 | 75 | 5,743 |
| 搬送人員合計 | 2 | 0 | 1 | 280 | 36 | 43 | 854 | 12 | 40 | 3,498 | 268 | 2 | 5,036 |

2. 曜日別月別出動件数

(R4.1.1 ~ R4.12.31)

| 種別 | 火災 | 自然災害 | 水難 | 交通事故 | 労働災害 | 運動競技 | 一般負傷 | 加害 | 自損行為 | 急病 | その他 | | | | 計 | |
|-----|-----|------|----|------|------|------|------|-----|------|-------|------|------|--------|-----|-------|-----|
| | | | | | | | | | | | 転院搬送 | 医師搬送 | 資機材等搬送 | その他 | | |
| 曜日別 | 月 | 3 | 0 | 1 | 31 | 5 | 5 | 122 | 3 | 8 | 646 | 43 | 0 | 0 | 18 | 885 |
| | 火 | 7 | 0 | 0 | 44 | 4 | 1 | 126 | 3 | 8 | 555 | 54 | 0 | 0 | 9 | 811 |
| | 水 | 1 | 0 | 0 | 61 | 8 | 11 | 122 | 2 | 5 | 541 | 41 | 0 | 0 | 11 | 803 |
| | 木 | 3 | 0 | 0 | 51 | 5 | 6 | 143 | 2 | 8 | 548 | 39 | 0 | 0 | 12 | 817 |
| | 金 | 4 | 0 | 0 | 36 | 7 | 5 | 135 | 2 | 10 | 580 | 52 | 0 | 0 | 7 | 838 |
| | 土 | 1 | 0 | 1 | 46 | 3 | 9 | 139 | 1 | 10 | 566 | 23 | 0 | 0 | 8 | 807 |
| | 日 | 5 | 0 | 1 | 35 | 5 | 8 | 159 | 6 | 9 | 528 | 16 | 0 | 0 | 10 | 782 |
| 計 | 24 | 0 | 3 | 304 | 37 | 45 | 946 | 19 | 58 | 3,964 | 268 | 0 | 0 | 75 | 5,743 | |
| 月別 | 1月 | 5 | 0 | 0 | 18 | 5 | 0 | 80 | 0 | 2 | 341 | 27 | 0 | 0 | 4 | 482 |
| | 2月 | 2 | 0 | 0 | 31 | 0 | 5 | 75 | 2 | 1 | 296 | 24 | 0 | 0 | 13 | 449 |
| | 3月 | 1 | 0 | 0 | 21 | 2 | 3 | 69 | 2 | 3 | 303 | 22 | 0 | 0 | 1 | 427 |
| | 4月 | 3 | 0 | 0 | 16 | 4 | 6 | 71 | 1 | 3 | 290 | 14 | 0 | 0 | 5 | 413 |
| | 5月 | 3 | 0 | 1 | 23 | 4 | 6 | 81 | 4 | 5 | 319 | 18 | 0 | 0 | 4 | 468 |
| | 6月 | 1 | 0 | 1 | 26 | 1 | 10 | 89 | 3 | 4 | 265 | 24 | 0 | 0 | 6 | 430 |
| | 7月 | 0 | 0 | 0 | 26 | 4 | 5 | 84 | 1 | 6 | 360 | 23 | 0 | 0 | 11 | 520 |
| | 8月 | 0 | 0 | 1 | 17 | 6 | 2 | 81 | 2 | 6 | 391 | 21 | 0 | 0 | 7 | 534 |
| | 9月 | 2 | 0 | 0 | 22 | 3 | 3 | 65 | 1 | 13 | 300 | 25 | 0 | 0 | 6 | 440 |
| | 10月 | 3 | 0 | 0 | 29 | 2 | 2 | 82 | 2 | 3 | 336 | 18 | 0 | 0 | 8 | 485 |
| | 11月 | 3 | 0 | 0 | 21 | 4 | 2 | 68 | 0 | 6 | 346 | 19 | 0 | 0 | 4 | 473 |
| | 12月 | 1 | 0 | 0 | 54 | 2 | 1 | 101 | 1 | 6 | 417 | 33 | 0 | 0 | 6 | 622 |
| 計 | 24 | 0 | 3 | 304 | 37 | 45 | 946 | 19 | 58 | 3,964 | 268 | 0 | 0 | 75 | 5,743 | |

3. 現場到着所要時間別件数

(R4.1.1 ~ R4.12.31)

| 時間 種別 | 3分未満 | 3分以上 5分未満 | 5分以上 10分未満 | 10分以上 20分未満 | 20分以上 | 計 | 現場到着 最短所要時間 (分) | 現場到着 最長所要時間 (分) | 現場到着 平均所要時間 (分) | 前年比 |
|----------|------|--------------|---------------|----------------|-------|-------|-----------------------|-----------------------|-----------------------|-----|
| 急病 | 16 | 23 | 2,335 | 1557 | 33 | 3,964 | 0 | 52 | 9.4 | 0.4 |
| 交通 | 4 | 2 | 186 | 94 | 18 | 304 | 1 | 45 | 9.9 | 0.5 |
| 一般 | 4 | 4 | 618 | 313 | 7 | 946 | 1 | 24 | 8.9 | 0.1 |
| その他 | 0 | 5 | 336 | 174 | 14 | 529 | 4 | 63 | 9.3 | 0.3 |
| 合計 | 24 | 34 | 3,475 | 2,138 | 72 | 5,743 | 0 (最短値) | 63 (最長値) | 9.4 | 0.3 |

※ 現場到着最長所要時間は、119番入電時に聴取した現場と、実際の現場が違い現場到着まで時間を要す。

※ 令和3年 全国現場到着所要時間平均 9.4分【前年約8.9分】

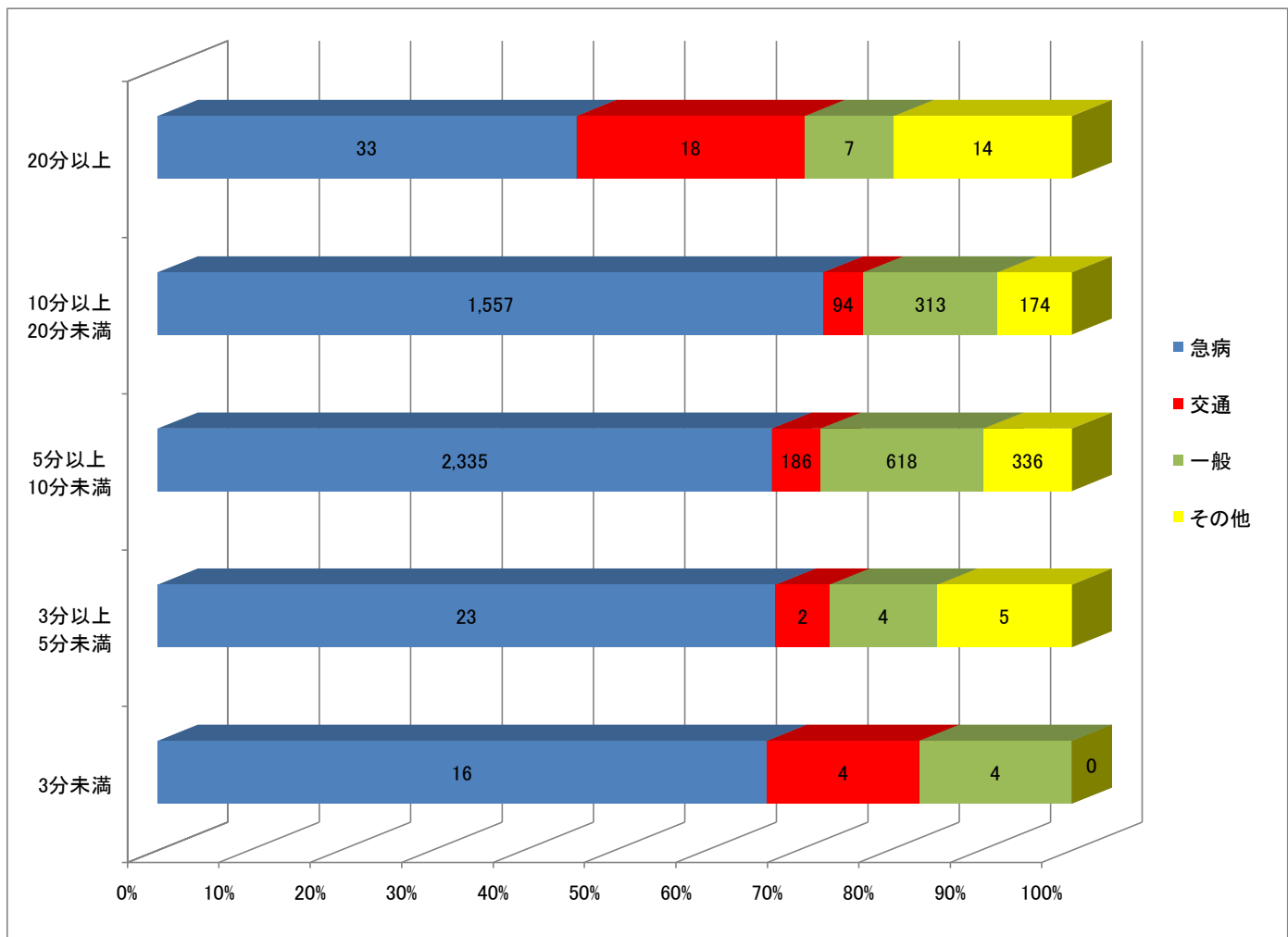

4. 医療機関収容所要時間別件数

(R4.1.1 ~ R4.12.31)

| 時間 種別 | 時間区分 | | | | | | 計 (うち管外) | 収容最短所 要時間(分) | 収容最長所 要時間(分) | 収容平均所 要時間(分) | 前年比 |
|----------|-----------------|--------------------------|--------------------------|--------------------------|---------------------------|------------------|------------------|-----------------|-----------------|-----------------|------|
| | 10分未満 (うち管外) | 10分以上 20分未満 (うち管外) | 20分以上 30分未満 (うち管外) | 30分以上 60分未満 (うち管外) | 60分以上 120分未満 (うち管外) | 120分以上 (うち管外) | | | | | |
| 急病 | 0 (0) | 15 (0) | 606 (20) | 2,464 (419) | 386 (283) | 27 (23) | 3,498 (745) | 15 | 268 | 42.3 | 2.8 |
| 交通 | 0 (0) | 0 (0) | 40 (3) | 193 (50) | 44 (32) | 3 (1) | 280 (86) | 21 | 161 | 44.8 | -0.3 |
| 一般 | 0 (0) | 1 (0) | 142 (4) | 611 (77) | 97 (62) | 3 (3) | 854 (146) | 19 | 133 | 41.6 | 1.6 |
| その他 | 0 (0) | 11 (1) | 78 (6) | 221 (120) | 89 (80) | 5 (5) | 407 (186) | 15 | 149 | 46.2 | 3.4 |
| 合計 | 0 (0) | 27 (1) | 866 (33) | 3,489 (666) | 616 (457) | 38 (32) | 5,039 (1,189) | 15 (最短) | 268 (最長) | 42.6 (平均) | 0.7 |

※ 種別の【その他】については、火災・自然災害・水難・自損・労災・加害・転院等が含まれる。

※ 本表は、覚知から傷病者を医療機関等へ収容するまでに要した時間区分の件数を記載。

※ 令和3年 全国医療機関収容所要時間平均 約42.8分【前年約40.6分】

※ 収容最長時間については、全て管外の医療機関へ収容したもの。

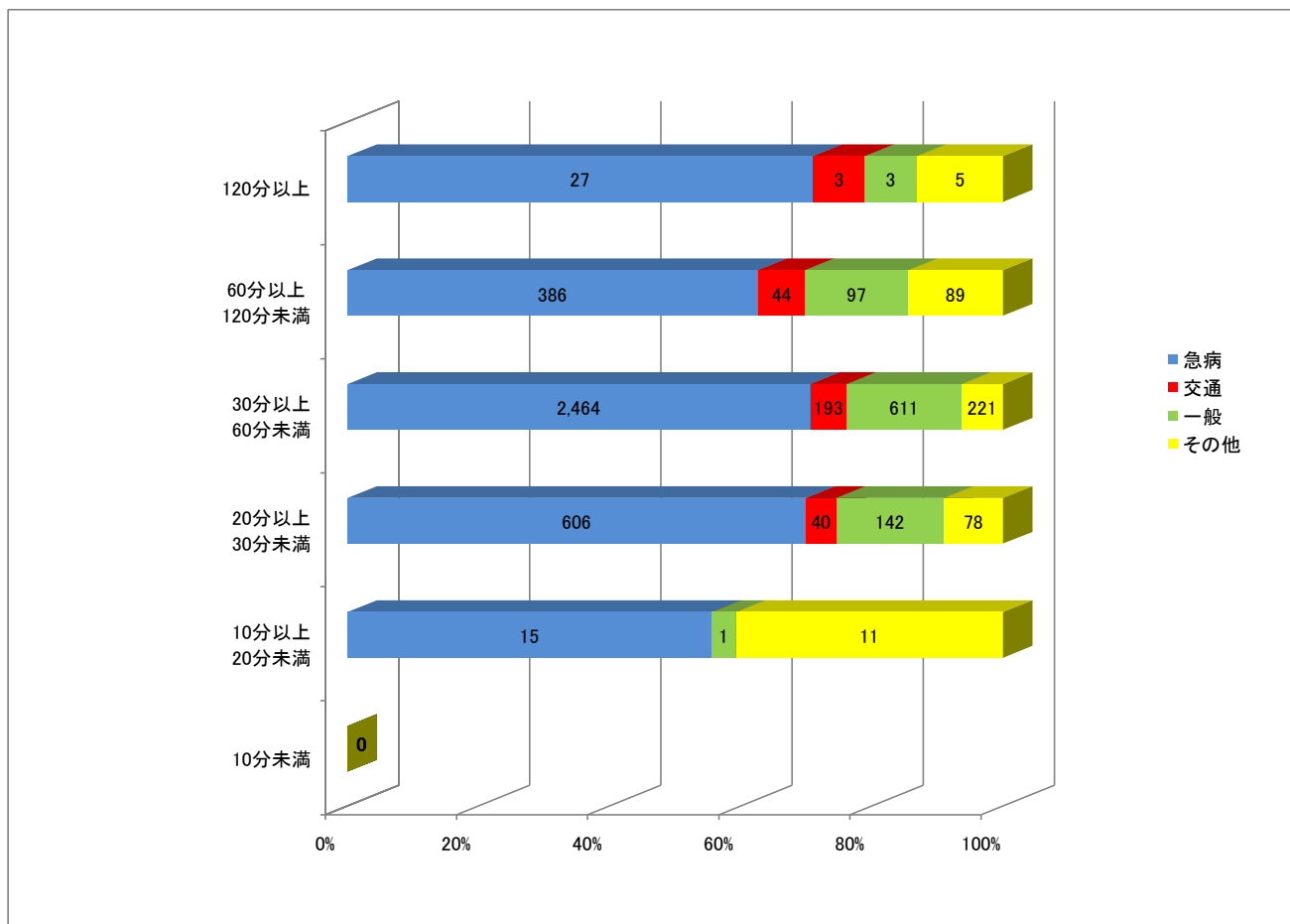

5. 月別出動件数

(R4.1.1 ~ R4.12.31)

| 月 種別 | 1月 | 2月 | 3月 | 4月 | 5月 | 6月 | 7月 | 8月 | 9月 | 10月 | 11月 | 12月 | 合計 | 前年比 |
|---------|-----|-----|-----|-----|-----|-----|-----|-----|-----|-----|-----|-----|-------|-----|
| 急病 | 341 | 296 | 303 | 290 | 319 | 265 | 360 | 391 | 300 | 336 | 346 | 417 | 3,964 | 659 |
| 交通 | 18 | 31 | 21 | 16 | 23 | 26 | 26 | 17 | 22 | 29 | 21 | 54 | 304 | 22 |
| 一般 | 80 | 75 | 69 | 71 | 81 | 89 | 84 | 81 | 65 | 82 | 68 | 101 | 946 | 105 |
| その他 | 43 | 47 | 34 | 36 | 45 | 50 | 50 | 45 | 53 | 38 | 38 | 50 | 529 | 29 |
| 合計 | 482 | 449 | 427 | 413 | 468 | 430 | 520 | 534 | 440 | 485 | 473 | 622 | 5,743 | 815 |

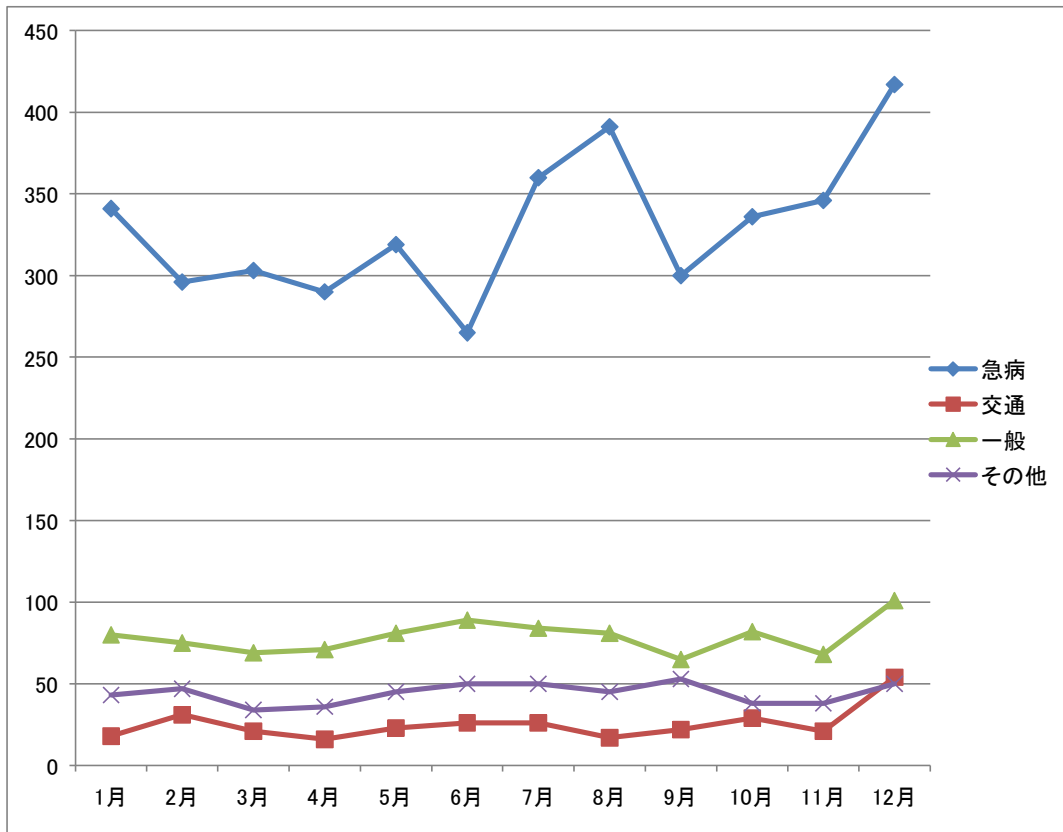

6. 事故種別年齢別搬送人員

(R4.1.1 ~ R4.12.31)

| 種別 \ 年齢 | 新生児 生後28日以内 | 乳幼児 7歳未満 | 少年7歳以上 18歳未満 | 成人18歳以上 65歳未満 | 高齢者 65歳以上 | 合計 | 前年比 |
|---------|----------------|-------------|-----------------|------------------|--------------|-------|-------|
| 急病 | 2 | 161 | 90 | 836 | 2,409 | 3,964 | 950 |
| 交通 | 1 | 3 | 19 | 143 | 114 | 304 | 30 |
| 一般 | 3 | 45 | 27 | 134 | 645 | 946 | 172 |
| その他 | 10 | 7 | 23 | 155 | 209 | 529 | 142 |
| 合計 | 16 | 216 | 159 | 1,268 | 3,377 | 5,743 | 1,294 |

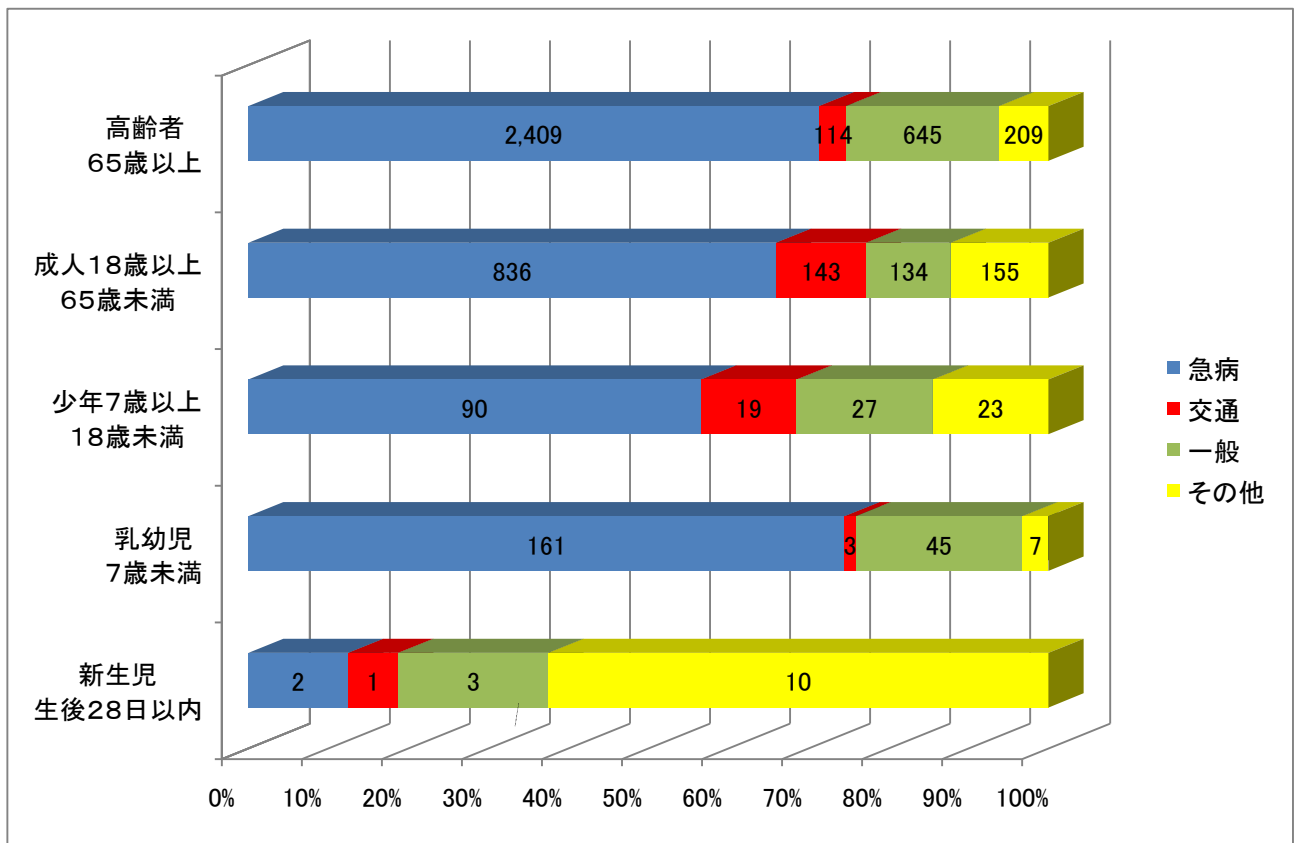

7. 程度別搬送人員

(R4.1.1 ~ R4.12.31)

| 程度 人員 | 軽症 | 中等症 | 重症 | 死亡 | その他 | 合計 | 前年比 |
|----------|-------|-------|-----|----|-----|-------|-----|
| 搬送人員 | 2,268 | 2,226 | 453 | 88 | 1 | 5,036 | 587 |
| 比率(%) | 45 | 44 | 9 | 2 | 0 | 100 | |

※ 程度は、初診時における医師の診断に基づき、次のように分類した。

1. 死亡とは、初診時において死亡が確認されたもの。
2. 重症とは、傷病程度が3週間以上の入院加療を必要とするもの。
3. 中等症とは、傷病程度が重症または軽傷以外のものをいう。
4. 軽傷とは、傷病程度が入院加療を必要としないものをいう。
5. その他とは、医師の診断がないもの及び傷病程度が判明しないもの、並びにその他の場所へ搬送したものをいう。

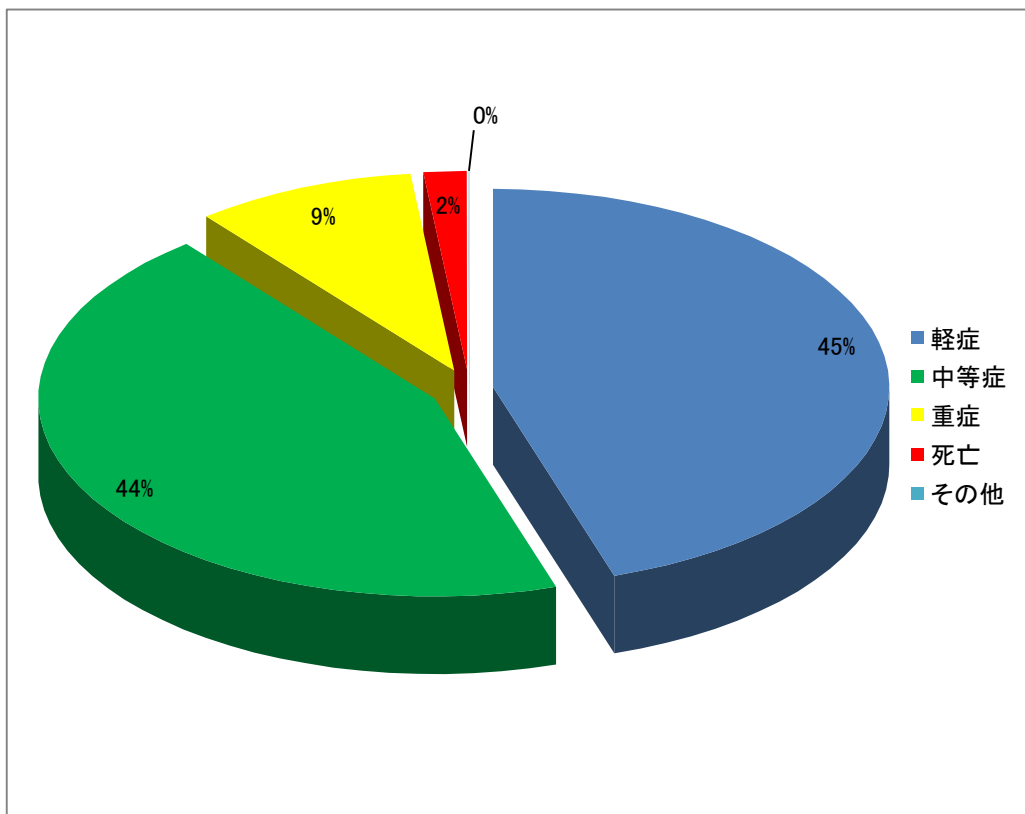

8. 救急隊員が行った応急処置件数

(R4.1.1 ~ R4.12.31)

| 事故種別 | 応急処置 傷病程度 | 応急処置 対象人員 | 止血 | 固定 | 人工呼吸 | 心マ | | 心肺蘇生 | | 酸素吸入 | 気道確保 | | | | 保温 | 被覆 | 在宅療法継続 | | | 除細動 | 血糖測定 | ブドウ糖投与 | 静脈路 確保 (輸液) | | 薬剤投与 | エピベン 投与 | その他の 応急処置 | | |
|------|--------------|--------------|-----|-----|------|------|------|------|-----|------|------|----|----|----|----|-------|--------|----------|----------|-----|------|--------|-------------------|----|------|------------|--------------|---|-------|
| | | | | | | うち自動 | うち自動 | ※1 | ※2 | | ※3 | ※4 | ※A | ※B | | | ※C | CPA 前 | CPA 後 | | | | | | | | | | |
| | | | | | | | | | | | | | | | | | | | | | | | | | | | | | |
| 急病 | 死亡 | 79 | 0 | 0 | 47 | 29 | 25 | 54 | 47 | 19 | 71 | 8 | 1 | 10 | 1 | 5 | 0 | 0 | 0 | 0 | 0 | 10 | 1 | 0 | 0 | 28 | 29 | 0 | 7 |
| | 重症 | 315 | 1 | 0 | 43 | 13 | 9 | 49 | 41 | 133 | 72 | 4 | 1 | 2 | 1 | 87 | 0 | 0 | 0 | 0 | 0 | 13 | 21 | 3 | 14 | 39 | 34 | 1 | 104 |
| | 中等症 | 1,572 | 6 | 3 | 1 | 0 | 0 | 0 | 0 | 285 | 7 | 0 | 0 | 0 | 1 | 416 | 1 | 4 | 2 | 0 | 2 | 0 | 32 | 6 | 11 | 0 | 0 | 0 | 549 |
| | 軽症 | 1,532 | 9 | 6 | 0 | 0 | 0 | 0 | 0 | 48 | 2 | 0 | 0 | 0 | 0 | 387 | 4 | 1 | 0 | 0 | 1 | 0 | 18 | 5 | 2 | 0 | 0 | 0 | 528 |
| | その他 | 0 | 0 | 0 | 0 | 0 | 0 | 0 | 0 | 0 | 0 | 0 | 0 | 0 | 0 | 0 | 0 | 0 | 0 | 0 | 0 | 0 | 0 | 0 | 0 | 0 | 0 | 0 | 0 |
| | 計 | 3,498 | 16 | 9 | 91 | 42 | 34 | 103 | 88 | 485 | 152 | 12 | 2 | 12 | 3 | 895 | 5 | 5 | 2 | 0 | 3 | 23 | 72 | 14 | 27 | 67 | 63 | 1 | 1,188 |
| 交通事故 | 死亡 | 0 | 0 | 0 | 0 | 0 | 0 | 0 | 0 | 0 | 0 | 0 | 0 | 0 | 0 | 0 | 0 | 0 | 0 | 0 | 0 | 0 | 0 | 0 | 0 | 0 | 0 | 0 | |
| | 重症 | 13 | 2 | 7 | 1 | 0 | 0 | 1 | 1 | 4 | 2 | 0 | 1 | 0 | 1 | 3 | 4 | 0 | 0 | 0 | 0 | 0 | 1 | 0 | 0 | 1 | 0 | 0 | 4 |
| | 中等症 | 91 | 7 | 39 | 0 | 0 | 0 | 0 | 0 | 10 | 0 | 0 | 0 | 0 | 0 | 20 | 8 | 0 | 0 | 0 | 0 | 0 | 0 | 0 | 0 | 0 | 0 | 0 | 28 |
| | 軽症 | 175 | 10 | 55 | 0 | 0 | 0 | 0 | 0 | 2 | 0 | 0 | 0 | 0 | 0 | 31 | 12 | 0 | 0 | 0 | 0 | 0 | 0 | 0 | 0 | 0 | 1 | 0 | 50 |
| | その他 | 1 | 0 | 1 | 0 | 0 | 0 | 0 | 0 | 1 | 0 | 0 | 0 | 0 | 0 | 0 | 0 | 0 | 0 | 0 | 0 | 0 | 0 | 0 | 0 | 0 | 0 | 0 | 1 |
| | 計 | 280 | 19 | 102 | 1 | 0 | 0 | 1 | 1 | 17 | 2 | 0 | 0 | 0 | 0 | 54 | 24 | 0 | 0 | 0 | 0 | 0 | 1 | 0 | 0 | 1 | 1 | 0 | 83 |
| 一般負傷 | 死亡 | 4 | 0 | 0 | 4 | 1 | 1 | 4 | 4 | 1 | 4 | 1 | 0 | 1 | 0 | 0 | 0 | 0 | 0 | 0 | 0 | 0 | 0 | 0 | 0 | 2 | 2 | 0 | 1 |
| | 重症 | 32 | 0 | 5 | 5 | 1 | 1 | 5 | 2 | 8 | 7 | 0 | 1 | 0 | 1 | 9 | 3 | 0 | 0 | 0 | 0 | 0 | 1 | 0 | 1 | 3 | 3 | 0 | 11 |
| | 中等症 | 347 | 16 | 32 | 1 | 0 | 0 | 1 | 1 | 15 | 1 | 0 | 0 | 0 | 0 | 76 | 28 | 0 | 0 | 0 | 0 | 0 | 2 | 0 | 1 | 1 | 1 | 0 | 118 |
| | 軽症 | 471 | 55 | 22 | 0 | 0 | 0 | 0 | 0 | 10 | 0 | 0 | 0 | 0 | 0 | 88 | 75 | 1 | 0 | 0 | 1 | 1 | 0 | 0 | 1 | 0 | 0 | 0 | 174 |
| | その他 | 0 | 0 | 0 | 0 | 0 | 0 | 0 | 0 | 0 | 0 | 0 | 0 | 0 | 0 | 0 | 0 | 0 | 0 | 0 | 0 | 0 | 0 | 0 | 0 | 0 | 0 | 0 | 0 |
| | 計 | 854 | 71 | 59 | 10 | 2 | 2 | 10 | 7 | 34 | 12 | 1 | 1 | 1 | 1 | 173 | 106 | 1 | 0 | 0 | 1 | 1 | 3 | 0 | 3 | 6 | 6 | 0 | 304 |
| 上記以外 | 死亡 | 5 | 0 | 0 | 5 | 2 | 2 | 2 | 2 | 2 | 5 | 1 | 0 | 0 | 0 | 0 | 1 | 0 | 0 | 0 | 0 | 1 | 0 | 0 | 0 | 3 | 4 | 0 | 2 |
| | 重症 | 93 | 0 | 2 | 4 | 2 | 2 | 6 | 4 | 34 | 6 | 1 | 1 | 0 | 1 | 18 | 1 | 0 | 0 | 0 | 0 | 1 | 0 | 0 | 2 | 4 | 3 | 0 | 26 |
| | 中等症 | 216 | 3 | 12 | 0 | 0 | 0 | 0 | 0 | 34 | 0 | 0 | 0 | 0 | 0 | 54 | 6 | 1 | 1 | 0 | 0 | 0 | 0 | 0 | 0 | 0 | 0 | 0 | 68 |
| | 軽症 | 90 | 9 | 12 | 0 | 0 | 0 | 0 | 0 | 6 | 0 | 0 | 0 | 0 | 0 | 17 | 17 | 0 | 0 | 0 | 0 | 0 | 0 | 0 | 0 | 0 | 0 | 0 | 32 |
| | その他 | 0 | 0 | 0 | 0 | 0 | 0 | 0 | 0 | 0 | 0 | 0 | 0 | 0 | 0 | 0 | 0 | 0 | 0 | 0 | 0 | 0 | 0 | 0 | 0 | 0 | 0 | 0 | 0 |
| | 計 | 404 | 12 | 26 | 9 | 4 | 4 | 8 | 6 | 76 | 11 | 2 | 1 | 0 | 1 | 89 | 25 | 1 | 1 | 0 | 0 | 2 | 0 | 0 | 2 | 7 | 7 | 0 | 128 |
| 合計 | 死亡 | 88 | 0 | 0 | 56 | 32 | 28 | 60 | 53 | 22 | 80 | 10 | 1 | 11 | 1 | 5 | 1 | 0 | 0 | 0 | 0 | 11 | 1 | 0 | 0 | 33 | 35 | 0 | 10 |
| | 重症 | 453 | 3 | 14 | 53 | 16 | 12 | 61 | 48 | 179 | 87 | 5 | 4 | 2 | 4 | 117 | 8 | 0 | 0 | 0 | 0 | 14 | 23 | 3 | 17 | 47 | 40 | 1 | 145 |
| | 中等症 | 2,226 | 32 | 86 | 2 | 0 | 0 | 1 | 1 | 344 | 8 | 0 | 0 | 0 | 1 | 566 | 43 | 5 | 3 | 0 | 2 | 0 | 34 | 6 | 12 | 1 | 1 | 0 | 763 |
| | 軽傷 | 2,268 | 83 | 95 | 0 | 0 | 0 | 0 | 0 | 66 | 2 | 0 | 0 | 0 | 0 | 523 | 108 | 2 | 0 | 0 | 2 | 1 | 18 | 5 | 3 | 0 | 1 | 0 | 784 |
| | その他 | 1 | 0 | 1 | 0 | 0 | 0 | 0 | 0 | 1 | 0 | 0 | 0 | 0 | 0 | 0 | 0 | 0 | 0 | 0 | 0 | 0 | 0 | 0 | 0 | 0 | 0 | 0 | 1 |
| | 計 | 5,036 | 118 | 196 | 111 | 48 | 40 | 122 | 102 | 612 | 177 | 15 | 5 | 13 | 6 | 1,211 | 160 | 7 | 3 | 0 | 4 | 26 | 76 | 14 | 32 | 81 | 77 | 1 | 1,703 |

(注)1 本表は、傷病者を医療機関等へ搬送するまでの間に救急隊員が行った応急処置について、その処置の対象となった傷病者の数及び処置件数を記載した。

(注)2 気道確保欄の
 ※1には、経鼻エアウェイを使用して気道確保を行った件数を内数として記載した。
 ※2には、喉頭鏡・鉗子等を使用して異物除去を行った件数を内数として記載した。
 ※3には、救急救命士がラリングマスク等を使用して気道確保を行った件数を内数として記載した。
 ※4には、救急救命士が気管挿管処置を実施して気道確保を行った件数を内数として記載した。

(注)3 在宅療法継続欄の
 ※Aには、在宅中心静脈栄養管理・在宅化学療法等により点滴が施されている傷病者に対して応急処置等を行った件数を内数として記載した。
 ※Bには、気管切開孔又は気管瘻・人工肛門等の外瘻が施されている傷病者に対して応急処置を行った件数を内数として記載した。
 ※Cには、※A・※B以外の在宅療法継続中の傷病者に対して応急処置を行った件数を内数として記載した。

9. 事故種別収容医療機関

(R4.1.1 ~ R4.12.31)

| 告示の別等 | 事故種別等 | | 交通事故 | | 一般負傷 | | その他 | | 計 | | | |
|--------------|-------|-------|-------|------|------|------|------|------|------|-------|-------|-----|
| | 区分 | 急病 | うち管外 | うち管外 | うち管外 | うち管外 | うち管外 | うち管外 | うち管外 | | | |
| 救急 医療機関 | 国立 | 37 | 37 | 1 | 1 | 12 | 12 | 25 | 25 | 75 | 75 | |
| | 公立 | 20 | 6 | 0 | 0 | 4 | 2 | 4 | 4 | 28 | 12 | |
| | 公的 | 1,813 | 56 | 141 | 6 | 479 | 14 | 149 | 46 | 2,582 | 122 | |
| | 私的 | 病院 | 1,605 | 625 | 137 | 79 | 357 | 119 | 223 | 136 | 2,322 | 959 |
| | | 診療所 | 0 | 0 | 0 | 0 | 0 | 0 | 0 | 0 | 0 | 0 |
| | 計 | 3,475 | 724 | 279 | 86 | 852 | 147 | 401 | 211 | 5,007 | 1,168 | |
| その他の 医療機関 | 国立 | 13 | 13 | 0 | 0 | 0 | 0 | 0 | 0 | 13 | 13 | |
| | 公立 | 0 | 0 | 0 | 0 | 0 | 0 | 0 | 0 | 0 | 0 | |
| | 公的 | 0 | 0 | 0 | 0 | 0 | 0 | 0 | 0 | 0 | 0 | |
| | 私的 | 病院 | 8 | 6 | 1 | 0 | 1 | 0 | 2 | 1 | 12 | 7 |
| | | 診療所 | 2 | 2 | 0 | 0 | 1 | 0 | 1 | 1 | 4 | 3 |
| | 計 | 23 | 21 | 1 | 0 | 2 | 0 | 3 | 2 | 29 | 23 | |
| 計 | 国立 | 50 | 50 | 1 | 1 | 12 | 12 | 25 | 25 | 88 | 88 | |
| | 公立 | 20 | 6 | 0 | 0 | 4 | 2 | 4 | 4 | 28 | 12 | |
| | 公的 | 1,813 | 56 | 141 | 6 | 479 | 14 | 149 | 46 | 2,582 | 122 | |
| | 私的 | 病院 | 1,613 | 631 | 138 | 79 | 358 | 119 | 225 | 137 | 2,334 | 966 |
| | | 診療所 | 2 | 2 | 0 | 0 | 1 | 0 | 1 | 1 | 4 | 3 |
| | 計 | 3,498 | 745 | 280 | 86 | 854 | 147 | 404 | 213 | 5,036 | 1,191 | |
| その他の 場所 | 接骨院等 | 0 | 0 | 0 | 0 | 0 | 0 | 0 | 0 | 0 | 0 | |
| | その他 | 0 | 0 | 0 | 0 | 0 | 0 | 0 | 0 | 0 | 0 | |
| | 計 | 0 | 0 | 0 | 0 | 0 | 0 | 0 | 0 | 0 | 0 | |
| 合計 | | 3,498 | 745 | 280 | 86 | 854 | 147 | 404 | 213 | 5,036 | 1,191 | |

10. 各署月別PA出動件数

(R4.1.1 ~ R4.12.31)

| 署所 \ 月 | 1月 | 2月 | 3月 | 4月 | 5月 | 6月 | 7月 | 8月 | 9月 | 10月 | 11月 | 12月 | 計 | 前年比 |
|--------|-----|-----|-----|-----|-----|-----|-----|-----|-----|-----|-----|-----|-------|-----|
| 取手署 | 52 | 43 | 57 | 41 | 56 | 48 | 55 | 41 | 50 | 48 | 45 | 63 | 599 | 121 |
| 戸頭署 | 31 | 31 | 32 | 25 | 37 | 25 | 43 | 37 | 30 | 25 | 41 | 47 | 404 | 43 |
| 吉田署 | 26 | 24 | 19 | 21 | 16 | 15 | 15 | 26 | 15 | 28 | 23 | 20 | 248 | 4 |
| 櫛木署 | 34 | 31 | 26 | 31 | 27 | 27 | 25 | 32 | 27 | 19 | 25 | 36 | 340 | 2 |
| 計 | 143 | 129 | 134 | 118 | 136 | 115 | 138 | 136 | 122 | 120 | 134 | 166 | 1,591 | 170 |

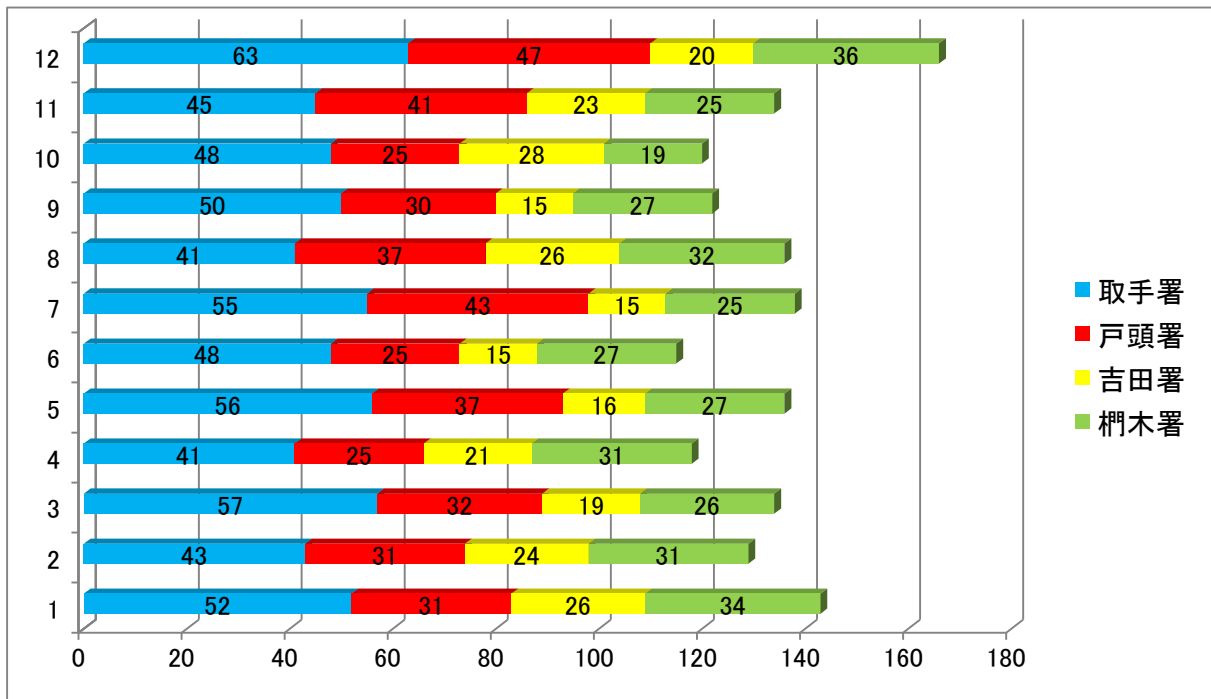

11. 令和4年4月25日から令和4年10月2日までの熱中症搬送件数

| 内訳 月 | 年 齢 別 | | | | | | | | 程 度 | | | | 合 計 |
|---------|-------------|---|-----------------|---|------------------|---|--------------|----|--------------|----------------------|---------------------|----|-----|
| | 乳幼児 7歳未満 | | 少年7歳以上 18歳未満 | | 成人18歳以上 65歳未満 | | 高齢者 65歳以上 | | 軽症 (入院なし) | 中等症 (入院3週間 未満) | 重症 (入院3週間 以上) | 死亡 | |
| | 男 | 女 | 男 | 女 | 男 | 女 | 男 | 女 | | | | | |
| 4月 | | | | | | | | | | | | | |
| 5月 | | | | | | | | | | | | | |
| 6月 | | | 3 | 1 | 1 | | 9 | 5 | 10 | 7 | 2 | | 19 |
| 7月 | | | 2 | | 6 | 5 | 7 | 6 | 12 | 13 | 1 | | 26 |
| 8月 | | | | 1 | 3 | 1 | 2 | 4 | 6 | 4 | 1 | | 11 |
| 9月 | | | | | | | | 1 | 1 | | | | 1 |
| 10月 | | | | | | | | | | | | | |
| 合計 | | | 5 | 2 | 10 | 6 | 18 | 16 | 29 | 24 | 4 | | 57 |

11-2. 月別発生件数

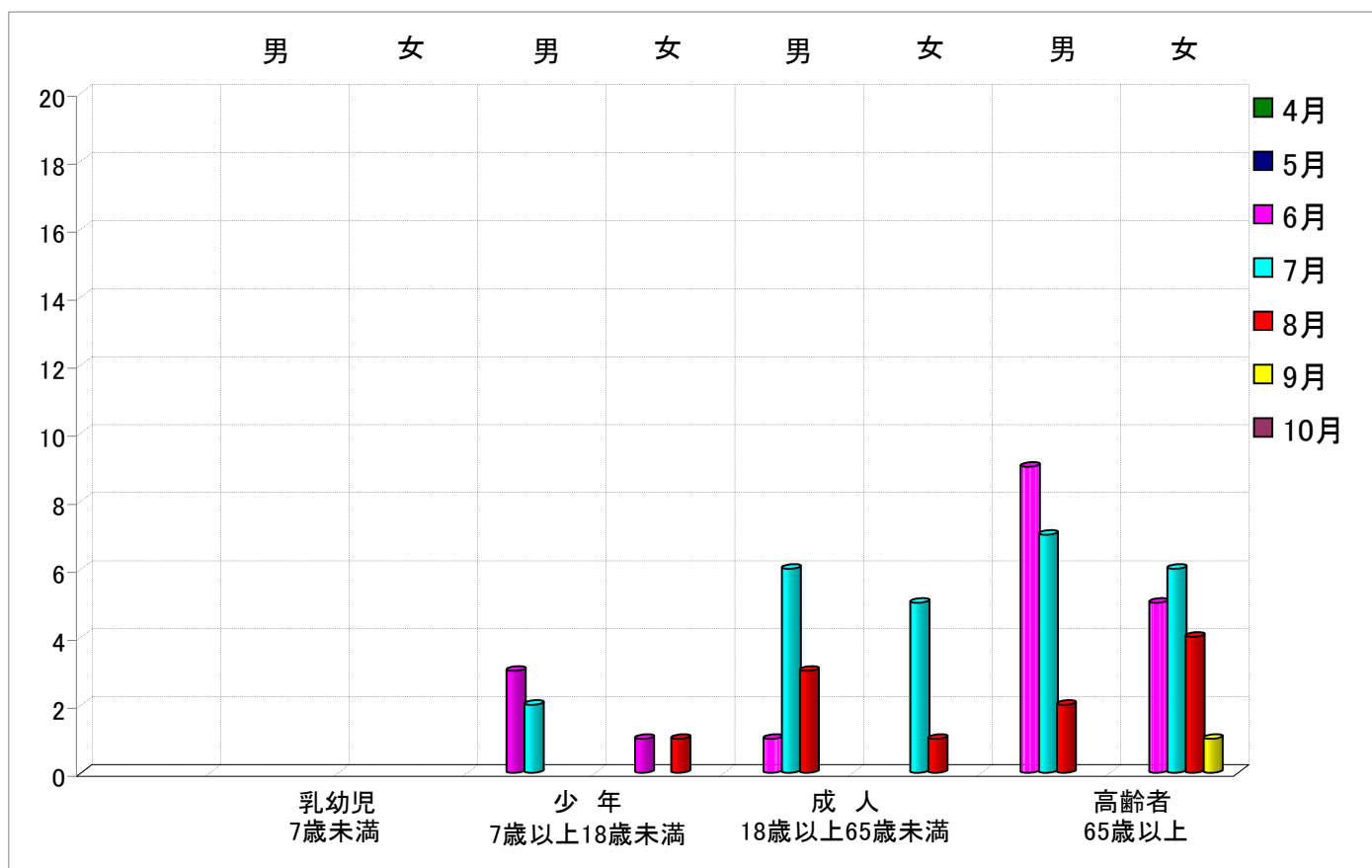

12. 救助出動・活動件数

(R4.1.1 ~ R4.12.31)

| 事故種別 件数 | 火災 | | 交通事故 | 水難事故 | 風水害等 自然災害 | 機械による 事故 | 建物等に よる事故 | ガス及び 酸欠事故 | 破裂事故 | その他の 事故 | 計 |
|------------|----|------|------|------|--------------|-------------|--------------|--------------|------|------------|----|
| | 建物 | 建物以外 | | | | | | | | | |
| 出動件数 | 2 | 0 | 11 | 4 | 0 | 3 | 36 | 2 | 0 | 6 | 64 |
| 活動件数 | 2 | 0 | 7 | 3 | 0 | 3 | 27 | 1 | 0 | 5 | 48 |

※ 活動件数とは、消防機関が何らかの救助活動を行った件数。

12-2. 救助出動割合

(R4.1.1 ~ R4.12.31)

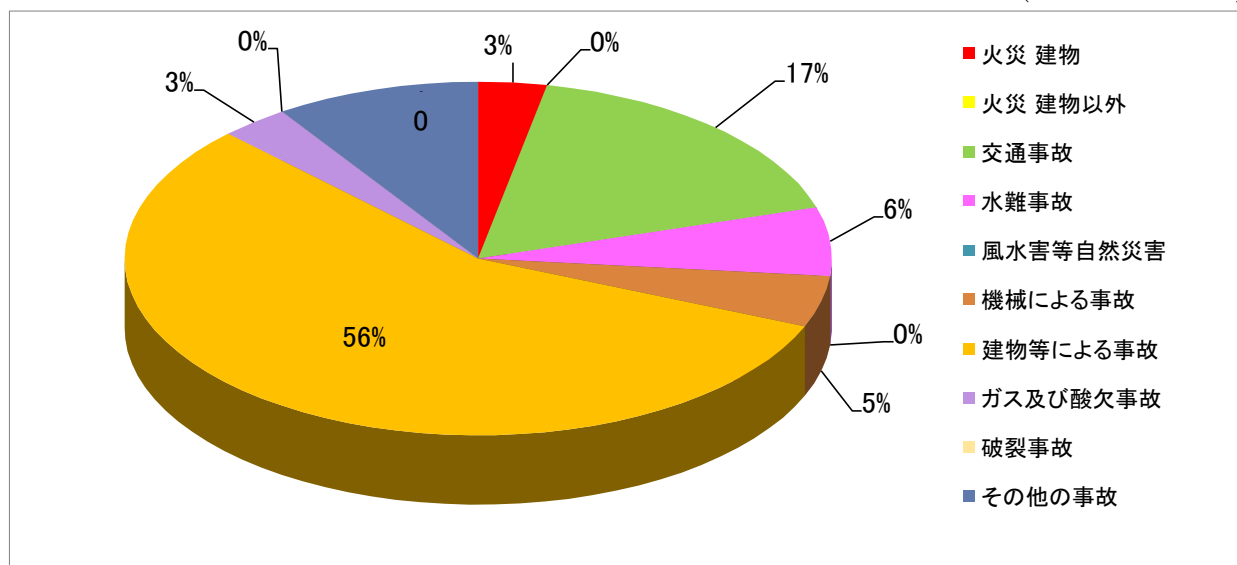

13. 事故種別救助人員・車両別搬送人員数

(R4.1.1 ~ R4.12.31)

| 事故種別 救助人員 搬送車両区分 | 火災 | | 交通事故 | 水難事故 | 風水害等 自然災害 | 機械による 事故 | 建物等に よる事故 | ガス及び 酸欠事故 | 破裂事故 | その他の 事故 | 計 | |
|------------------------|----------------|------|------|------|--------------|-------------|--------------|--------------|------|------------|----|----|
| | 建物 | 建物以外 | | | | | | | | | | |
| 救助人員 | 0 | 0 | 8 | 3 | 0 | 2 | 38 | 1 | 0 | 5 | 57 | |
| 搬送 車両 等の 内訳 | 救急自動車 | 0 | 0 | 5 | 1 | 0 | 2 | 8 | 1 | 0 | 2 | 19 |
| | ヘリコプター | 0 | 0 | 0 | 0 | 0 | 0 | 0 | 0 | 0 | 0 | 0 |
| | 消防機関 その他の車両 | 0 | 0 | 0 | 0 | 0 | 0 | 0 | 0 | 0 | 0 | 0 |
| | 消防機関 以外の車両 | 0 | 0 | 0 | 0 | 0 | 0 | 0 | 0 | 0 | 0 | 0 |
| | 計 | 2 | 0 | 8 | 3 | 0 | 0 | 10 | 0 | 0 | 3 | 26 |

※ 救助人員は、消防機関と他機関が共同して救助活動中、他の機関が救助した人員を含む。